Natural Style

ナチュラルスタイル

01 Cut eyes ～プライバシーが守られた家～
02 Stairwell ～吹抜・中庭がある家～
03 Skip up

Natural Style

ナチュラルスタイル

01 Cut eyes ～プライバシーが守られた家～ 2

02 Stairwell ～吹抜・中庭がある家～ 6

03 Skip up 10

01

Natural Style ナチュラルスタイル ／ 平屋 ／ 中庭

Cut eyes ～プライバシーが守られた家～

目指したのは、住宅街にありながらも視線を気にすることのない開放的な暮らし。ふんだんに光が降りそそぐ中庭は、家族だけのくつろぎの時間を与えてくれます。また、プライバシーを守るために格子の形状を菱形にするなど細部にもこだわりました。

外観は周囲との調和を考えリシン吹付と木の組合せを採用し、斬新な形とは裏腹に落ち着いた飽きのこない和モダンテイストに仕上げました。漆喰の白い壁が上品で洗練された印象を与えます。また、断熱材にはセルロースファイバーを採用し、防音効果も高めています。

外観

外観

外観・玄関ポーチ

LDK

LDK

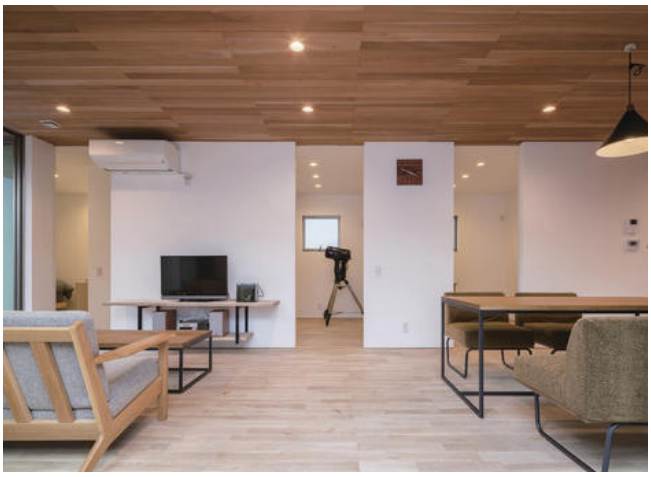

LDK

玄関

中庭

中庭

寝室
(6.5帖)
ST
洋室
(4.1帖)
洋室
(4.1帖)
本棚
ST
ST
ST
中庭
LDK
(18.5帖)
ホール
玄関
中庭
トイレ
洗面脱衣室
浴室

1F Plan

02

Natural Style　ナチュラルスタイル ／ 平屋 ／ 中庭

Stairwell ～吹抜・中庭がある家～

大胆にLDKを分断し、中庭を二箇所、リビングに吹き抜けを採用することで明るく圧倒的な開放感のある家を実現しました。風呂場に面した坪庭や、室内外が入り混じり自然と調和した間取りは、長い年月を過ごしても決して飽きることがありません。

上品な木質色を取り入れながらモルタル調の色彩を取り入れるなど、デザインの意匠にもこだわり抜きました。上質な暮らしを叶えてくれる夢の住まいです。

外観

中庭

LDK

LDK

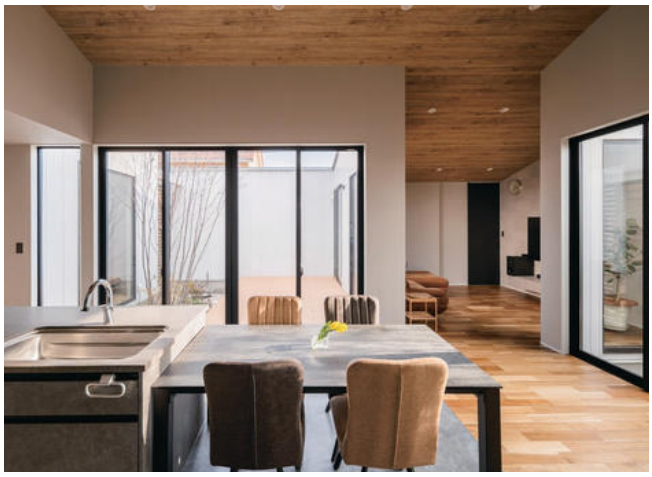

LDK

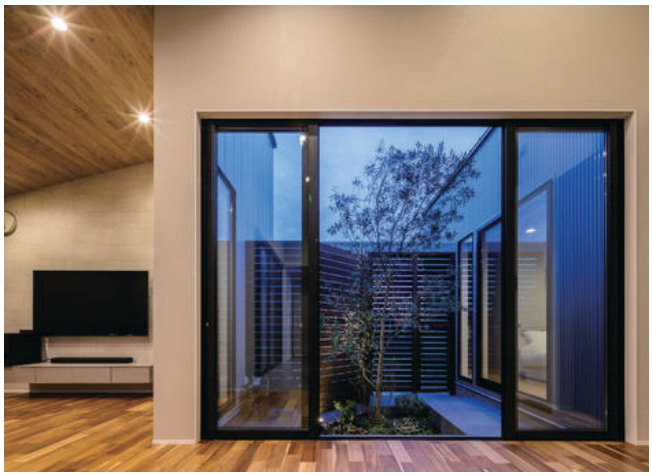

中庭

洗面所

浴室

中庭

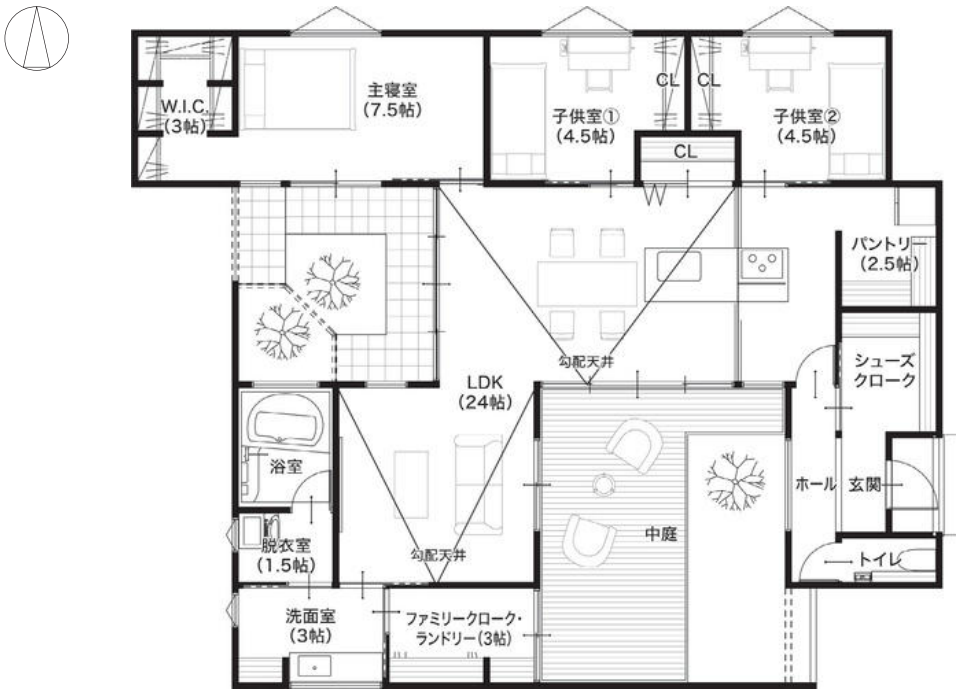

1F Plan

03 Skip up

Natural Style ナチュラルスタイル ／ 平屋 ／ スキップフロア ／ 中庭

部屋をコの字形に配置することで家の中に心地よい光と風を取り入れました。タイル仕上げの開放感ある中庭は「家族がくつろげる」をコンセプトに子供たちの水遊びや休日のバーベキューに大活躍。用途は無限大です。

厚みのある石張風の外壁とガルバリウムを使い、素材感の違いでインパクトのある外観に。内装も床材に無垢のアカシア、アクセントにコンクリート風の壁を使い、落ち着いた飽きのこないインテリアも印象的です。

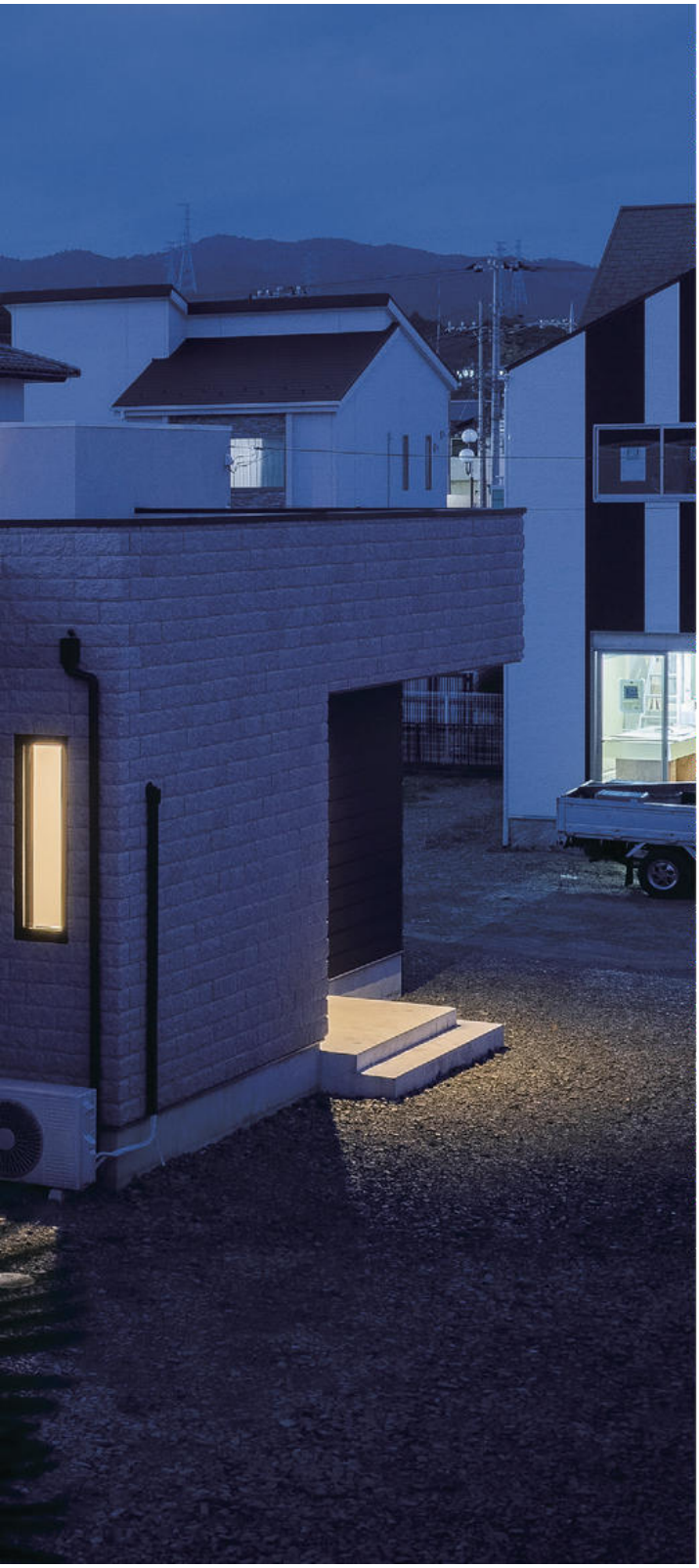

外観

中庭

外観

ダイニングキッチン

ダイニングキッチン

ダイニングキッチン

玄関

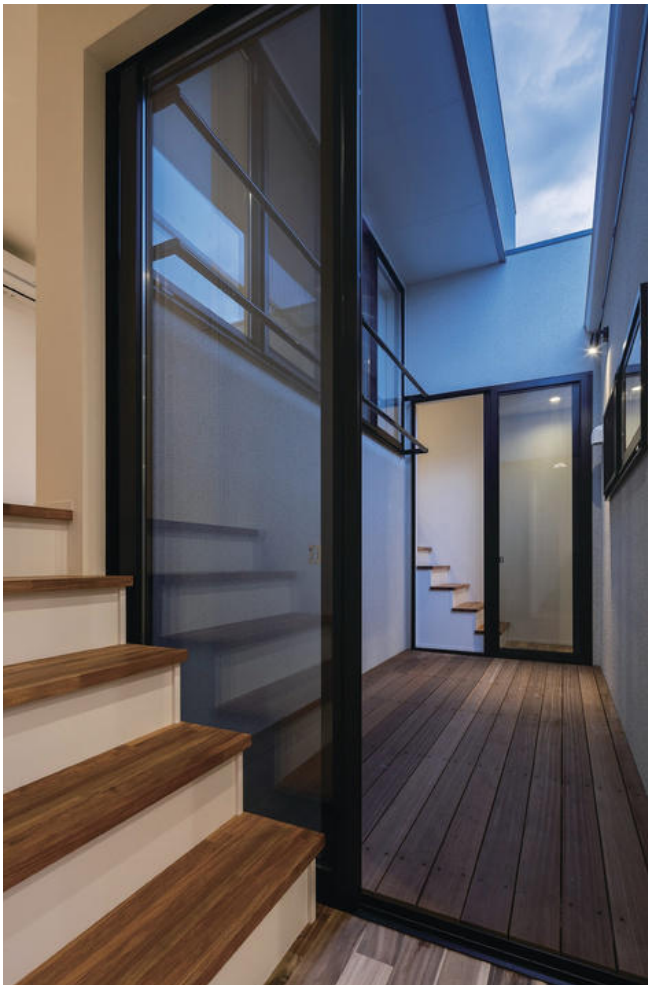

中庭

リビング

洗面所

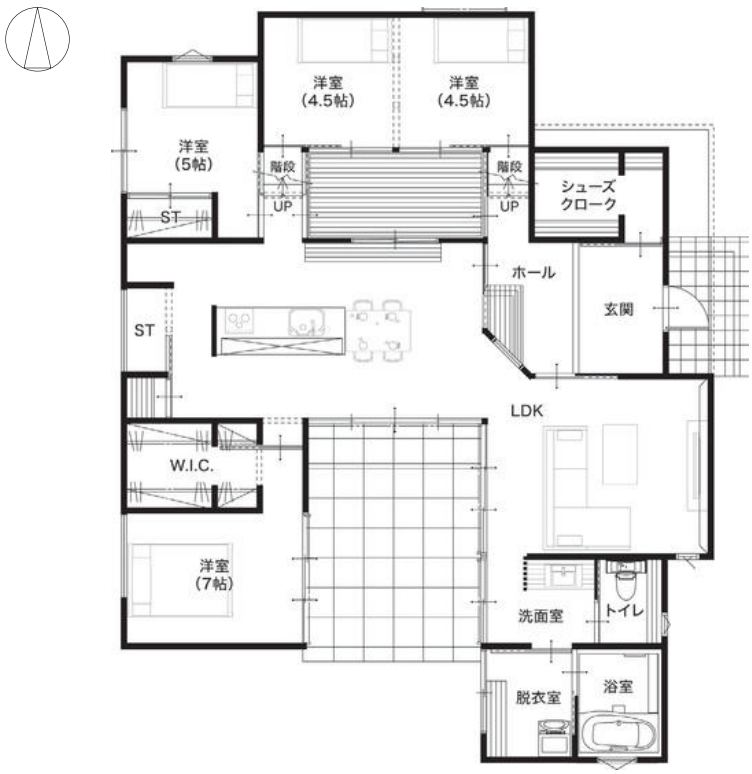

1F Plan

Good Life

Custom House Portfolio

Cafe & Vintage Style

カフェ＆ヴィンテージスタイル

04 Coexistence of vintage and modern
05 Up to door

Cafe & Vintage Style

カフェ＆ヴィンテージスタイル

04 Coexistence of vintage and modern 2

05 Up to door 6

04

Cafe & Vintage Style　カフェ＆ヴィンテージスタイル ／ 平屋 ／ 中庭

Coexistence of vintage and modern

外壁は黒いガルバリウムをベースとし、無垢材のレッドシダーをアクセントに採用することで、どこか温もりを感じる外観に。夜間に光がもれる格子窓も建物にかわいらしい印象を与えてくれます。
室内は、仕切りや廊下を極力省いた開放感のあるLDKに中庭から光が降り注ぎ、センスの良い家具を置けばまるでインテリアショップのようなおしゃれな雰囲気に。「ヴィンテージ＆モダン」という相反するものが共存する遊び心満載の家が完成しました。

外観

外観

LDK

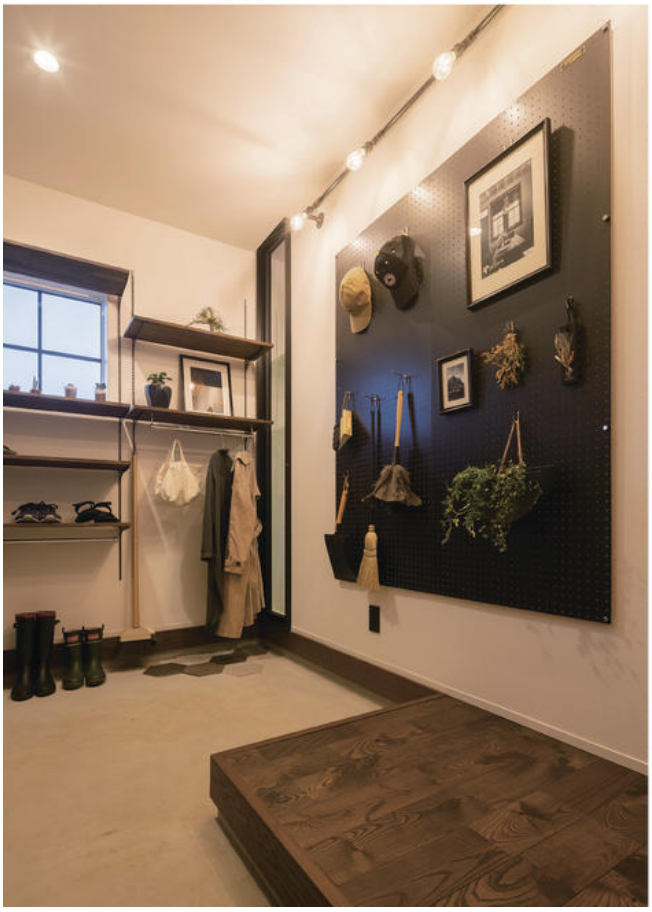

玄関・シューズクローク

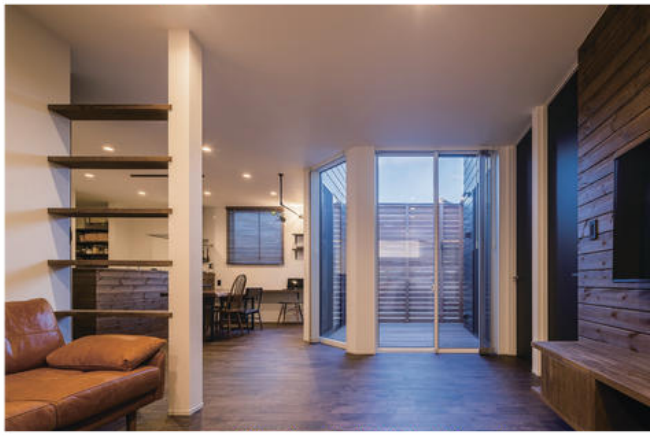

LDK

寝室

LDK

LDK

洗面所

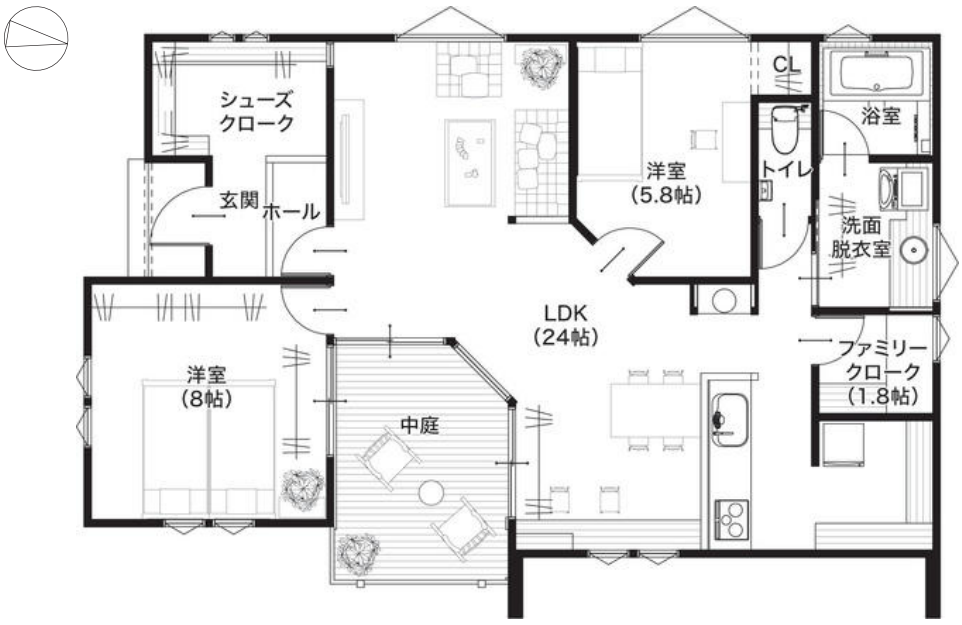

1F Plan

05 Up to door

Cafe & Vintage Style　カフェ＆ヴィンテージスタイル ／ 2階建て／ 中庭

子供部屋のみを1階の部屋よりも高く配置し、その下を趣味のアウトドアスペースに。ロードバイクなどを収納できる土間としました。子供部屋からリビングを吹抜けにして開放感を演出すると同時に、階段を隠すことで2階建てであることを忘れるような空間に。

また、外部からの視線を遮るべく、中庭部分の壁の高さを調整し、カーテンの要らない生活を実現しました。外観の無機質な印象とは対照的に、キッチン部分にはコンクリート素材と木をふんだんに使い、シャープながら温かみのある空間とすることで、帰りたくなる我が家を実現しました。

外観

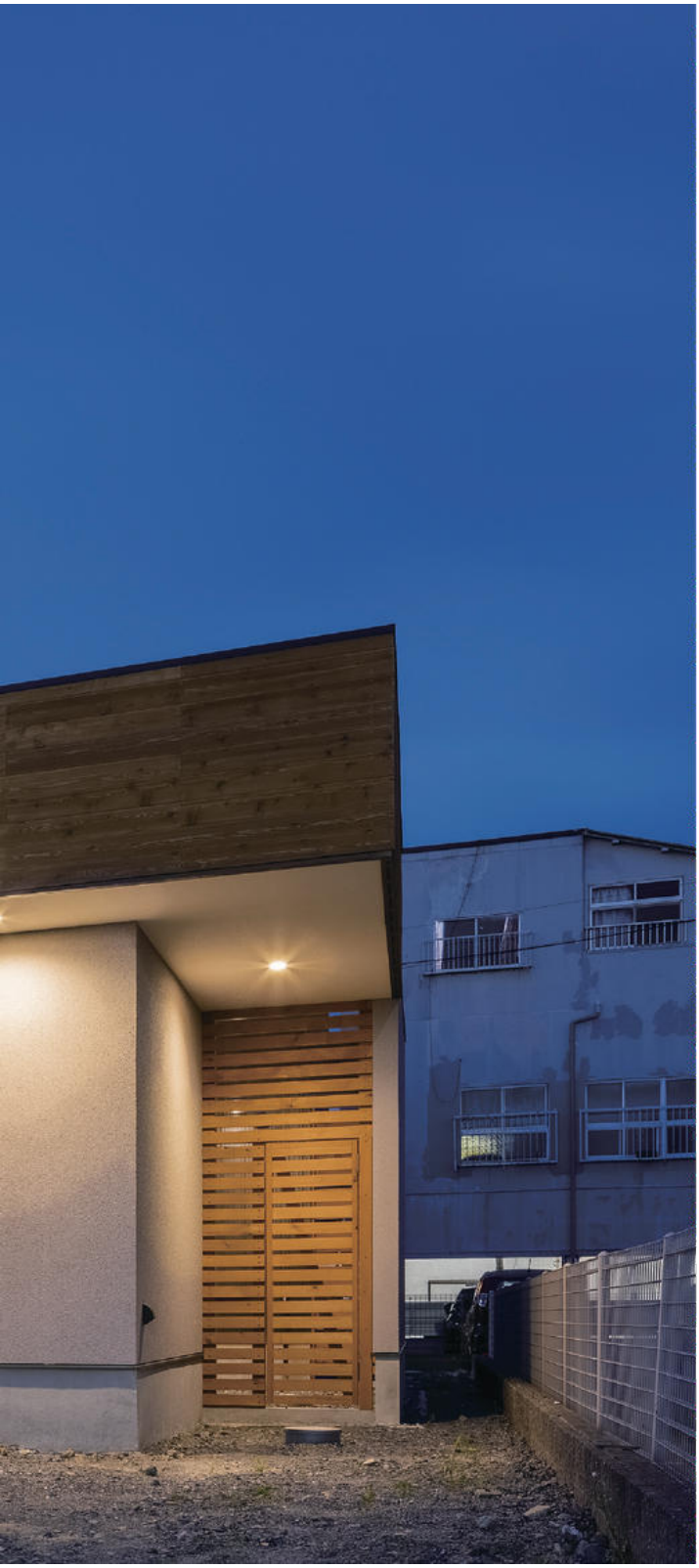

外観

アウトサイドストレージ

キッチンカウンター

キッチンカウンター

LDK

LDK

リビング

洗面所

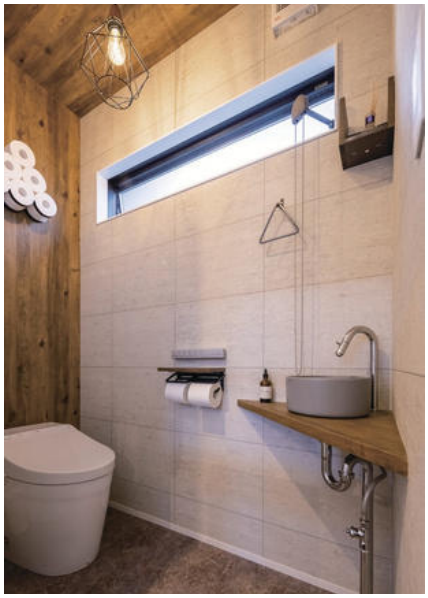

トイレ

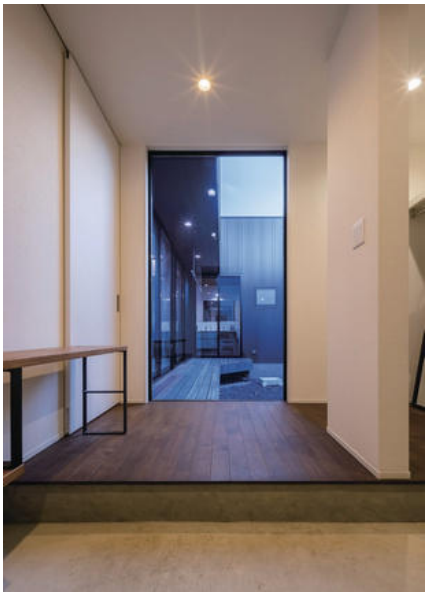

玄関

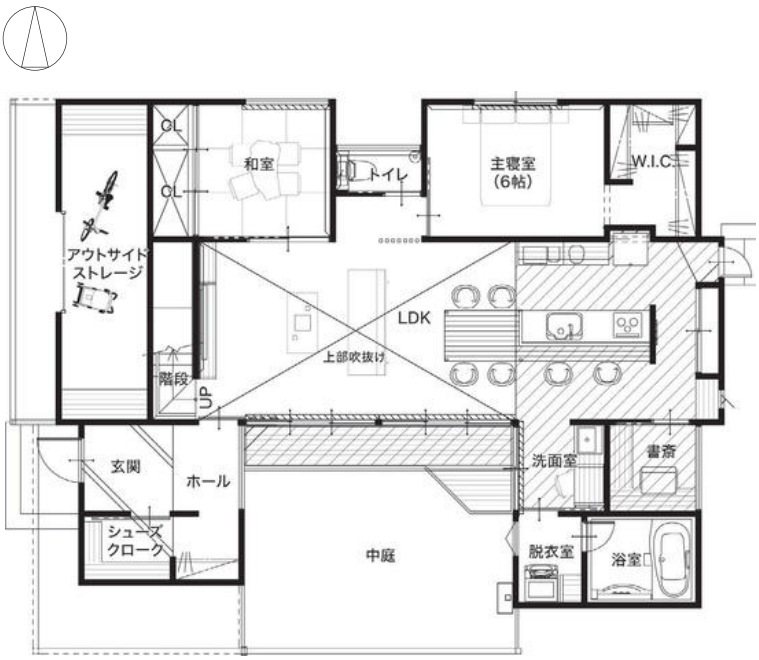

1F Plan

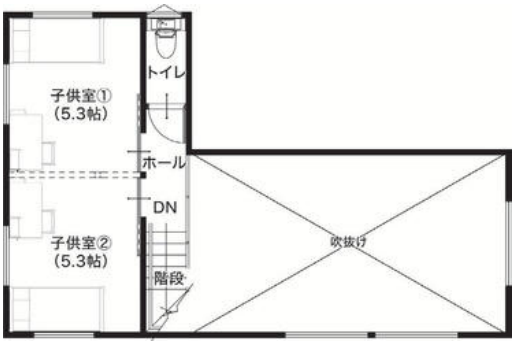

2F Plan

Good Life

Custom House Portfolio

Simple Style

シンプルスタイル

06 スローライフを満喫する家
07 In town ～街中に佇む家～
08 家族が繋がる家

Simple Style

シンプルスタイル

06 スローライフを満喫する家 2

07 In town ～街中に佇む家～ 6

08 家族が繋がる家 10

06

Simple Style　シンプルスタイル ／ 平屋 ／ 中庭

スローライフを満喫する家

家の中央に配置された中庭が特徴的な家。採光性と通気性が確保できると同時に、カーテンがなくてもプライバシーが守られ、気持ちよく生活することができます。
広いシューズクロークやウォークインクローゼットで、靴や衣類が多いご家族でも安心。シンプルな外観からは想像できない機能的な室内は、ゆっくりと人生を楽しむ「スローライフ」を満喫したい人におすすめです。

外観

外観

外観

外観

LDK

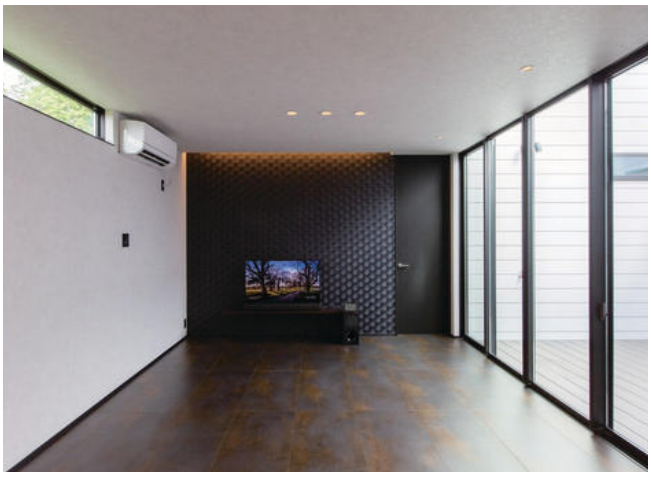

LDK

中庭

中庭

玄関・シューズクローク

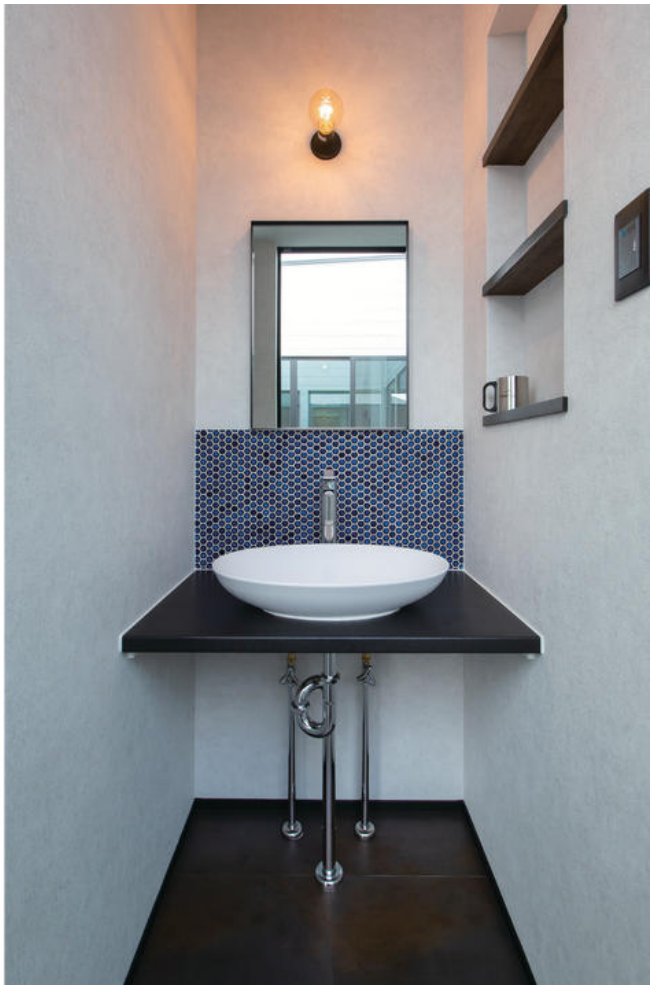

洗面所

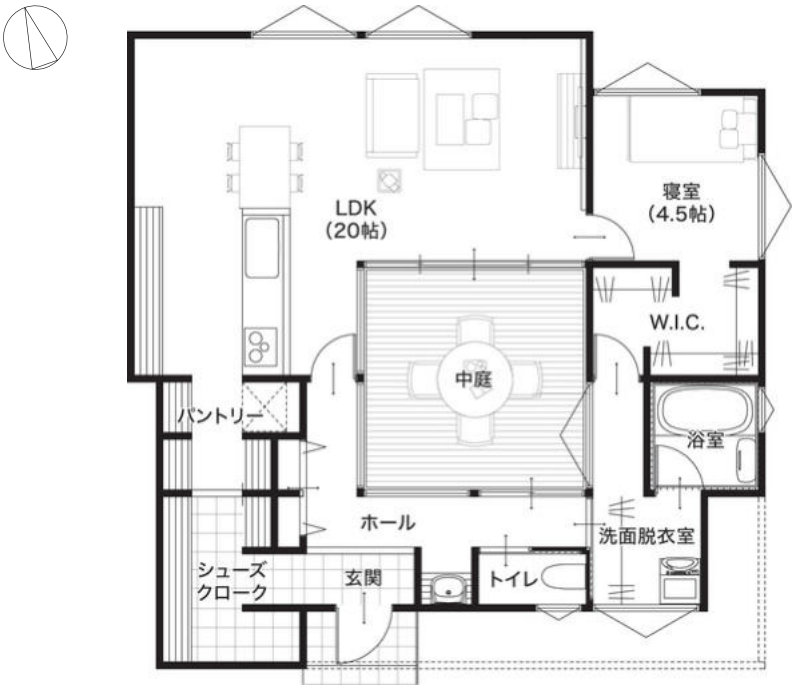

1F Plan

07

Simple Style シンプルスタイル ／ 平屋 ／ ロフト ／中庭

In town ～街中に佇む家～

外観

コンセプトは、「街で暮らす」、「自分たちだけの空間」。相反するこの二つを同時に実現する都市型の家を目指しました。外部からの目線を入念に計算し、家族のプライバシーを確保。
室内は横長の間取りを最大限に活かしながら、ロフトをつくることで高さを出し、開放感のある広々とした空間に仕上げました。
一見すると住居とは思えないような、まるでお店のような外観とすることで、街並みと調和させることにも成功しました。

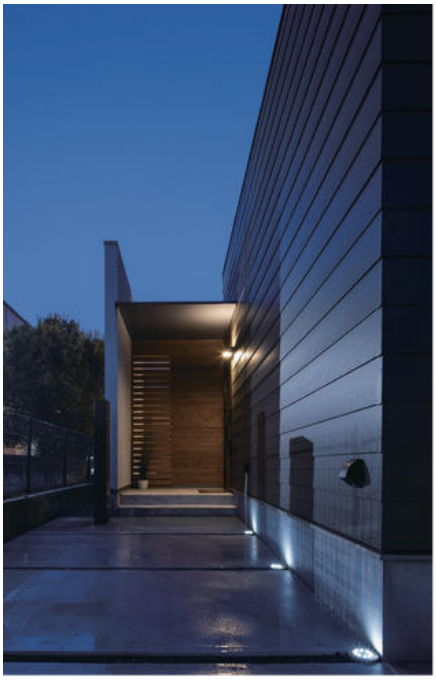

玄関ポーチ

外観

中庭

LDK

LDK・ロフト

キッチン

玄関

ロフトから

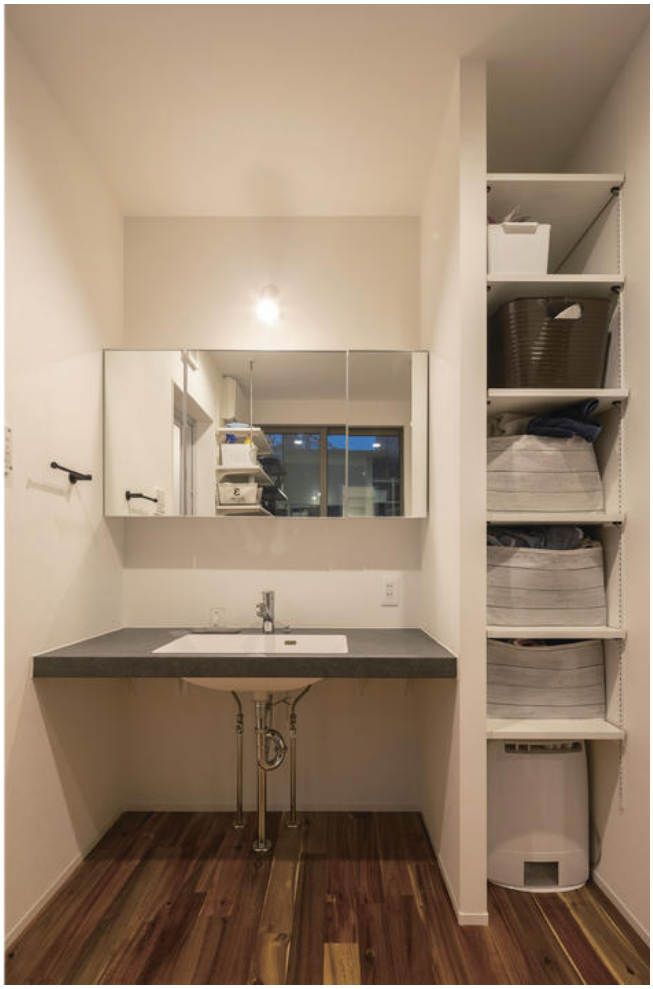

洗面所

1F Plan

ロフト Plan

08

Simple Style　シンプルスタイル ／ 平屋 ／ 中庭

家族が繋がる家

建物の中心に中庭を設けることで、外側に大きな窓をつくらなくても光を取り込むことが可能となり、同時に外部からの目線を気にせず開放感のある室内を実現できました。
外観はブラックのガルバリウムとレッドシダーでメリハリのある印象に。
床と天井にはナラの無垢材を採用し、シックな佇まいの外観からは想像できない温かみのある室内となりました。家のどこにいても家族が繋がる、かけがえのない我が家です。

外観

外観

中庭

LDK

LDK

リビング

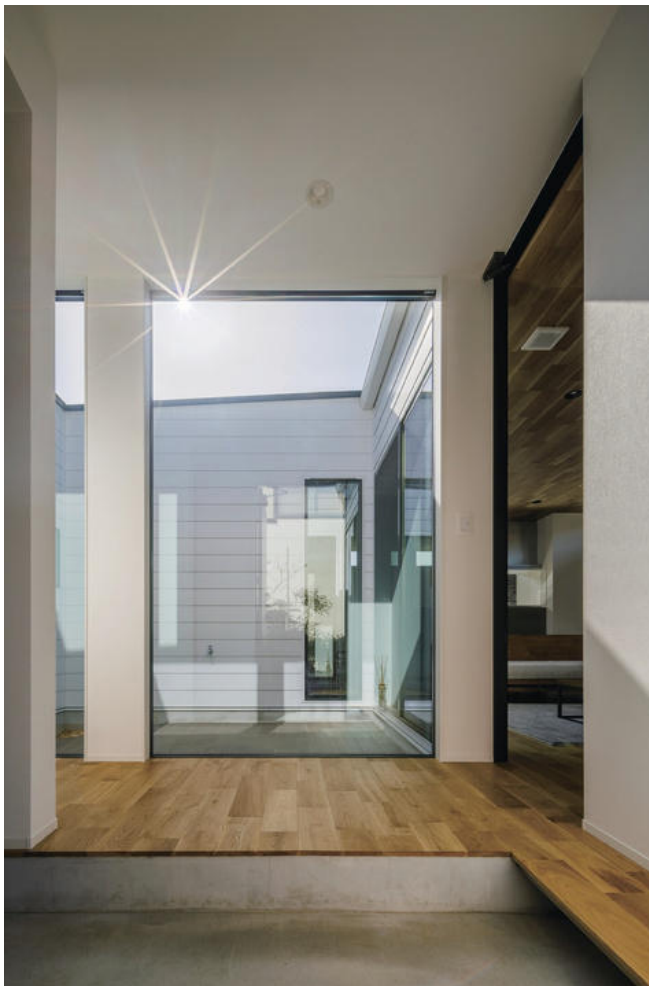

玄関

キッチン

ファミリークローク

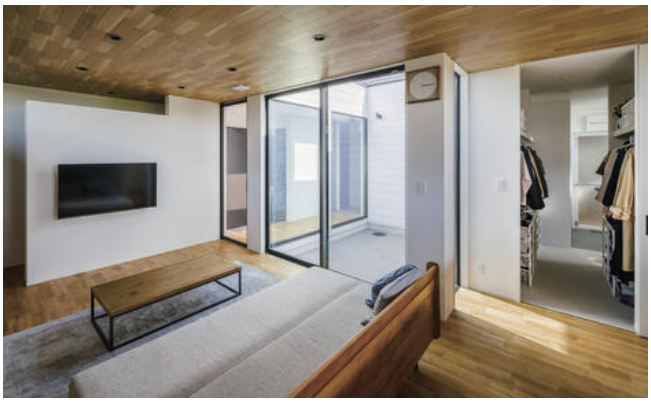

LDK

スタディースペース・リビング

1F Plan

Good Life

Custom House Portfolio

Resort & Hotel like Style

リゾート & ホテルライクスタイル

09 Cool Gallery ～家に見えない家～
10 素材が光るコの字型の平屋

Resort & Hotel like Style

リゾート & ホテルライクスタイル

09 Cool Gallery ～家に見えない家～ 2

10 素材が光るコの字型の平屋 6

09

Resort & Hotel like Style　リゾート＆ホテルスタイル ／ 平屋 ／ 中庭

Cool Gallery ～家に見えない家～

まるでギャラリーや一軒家レストランのようなクールな佇まいの平屋が完成しました。
外観はテクスチャーの異なる外壁材を組み合わせ、大胆に斜めにカットした壁や室内の灯りがもれる格子がアクセント。シンボルツリーのココスヤシをライティングすると、壁面に浮かび上がる陰影が建物をより引き立てます。中央の中庭を囲むように配置された室内は、ホテルライクな落ち着いた雰囲気に。どんな人が住んでいるのだろうと興味を掻き立てられる個性的な住まいです。

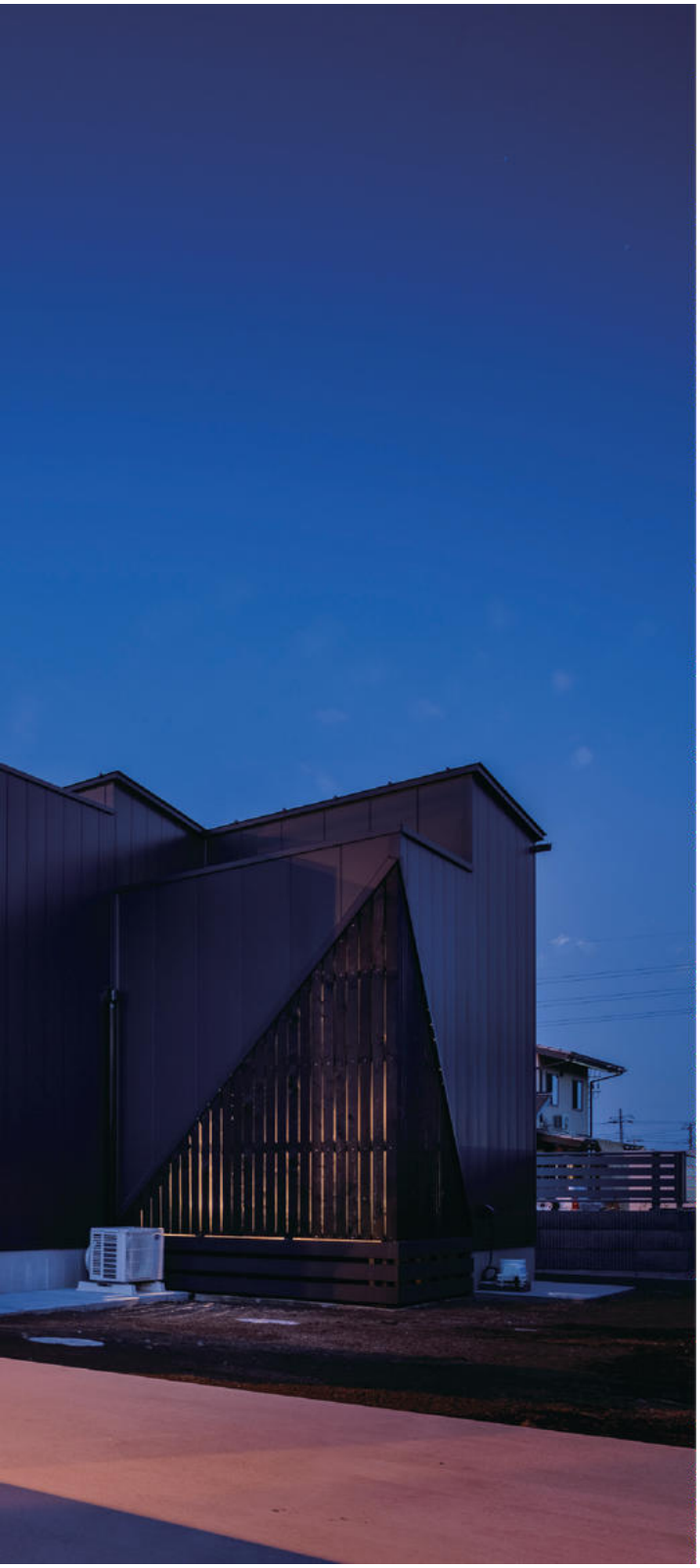

外観

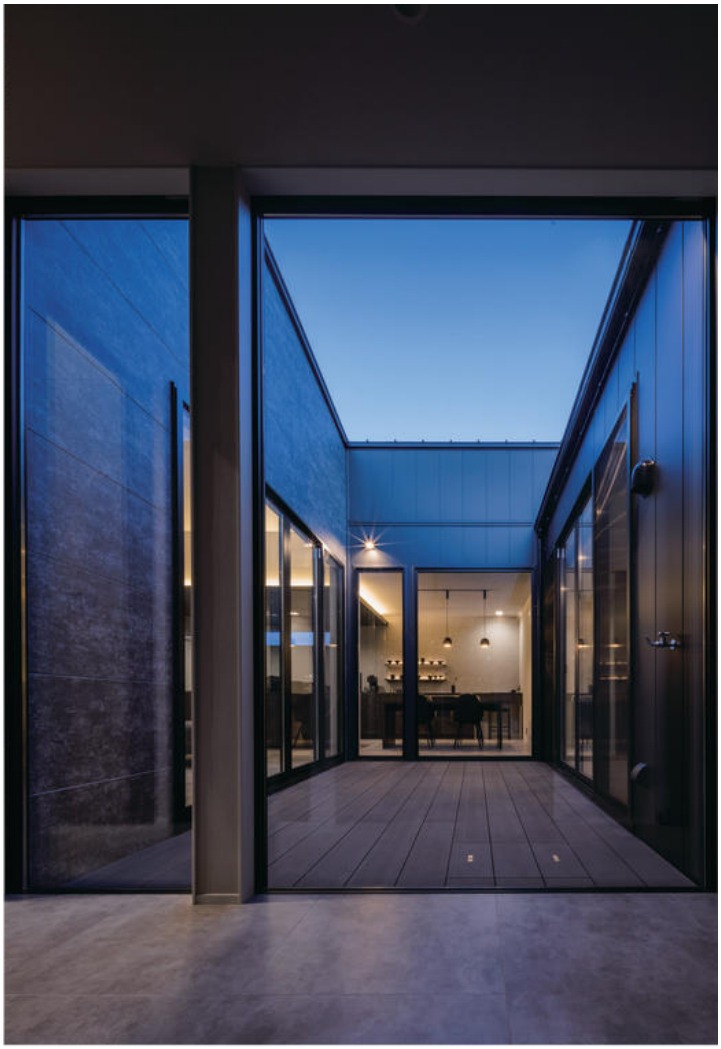

中庭

外観

ダイニングキッチン

LDK

LDK

LDK

ベッドルーム

洗面所

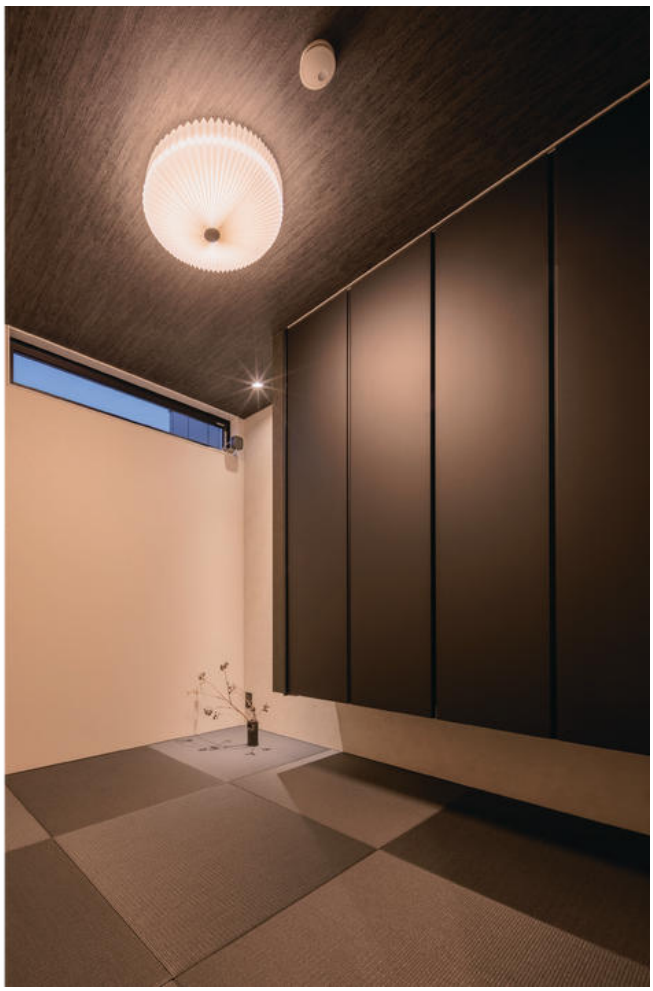

和室

1F Plan

10

Resort & Hotel like Style　リゾート＆ホテルスタイル ／ 平屋 ／ 中庭

素材が光るコの字型の平屋

コの字型を採用した開放的な個性あふれる平屋住宅。家の中心に位置するウッドデッキは光と風を室内に取り込み、家族や友人との集まりなどさまざまなシーンで重宝します。
外観は黒のガルバリウムでモダンな雰囲気に仕上げ、室内は意匠性の他に消臭効果も期待できるヒノキの木毛板をLDKの天井や軒に使い、無垢床にはクリを採用しました。雰囲気の違う小上がりの和室を併設するなど、家族の負担を軽減できるような動線も意識しています。

外観

外観

ウッドデッキ

LDK

LDK

LDK

ダイニングキッチン

LDK

LDK・和室

ウッドデッキ

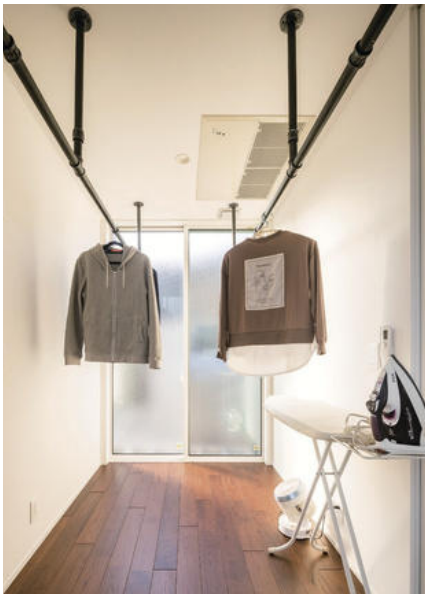

サンルーム

1F Plan

Good Life

Custom House Portfolio